



Comune di Castilenti
Provincia di Teramo

Piano di Recupero del Centro Storico del Comune di Castilenti

PROGETTISTA E COORD. GENERALE
Arch. Alessandro Di Fabio

GRUPPO DI LAVORO
Arch. Massimo Tocco
Dott. Arch. Alessandra Piccirilli

RESPONSABILE UNICO DEL PROCEDIMENTO
Geom. Biagio Lupinetti

PUBBLICA AMMINISTRAZIONE
Alberto Giuliani (Sindaco)
Claudio Trignani (Vicesindaco)
Cesare Di Michele (Assessore)

DATA
NOVEMBRE 2017

SCHEDA DI INTERVENTO:
U.M.I. A.i.04 - B.a.01 - C.d.01

TAVOLA
5.5.6

STUDIO DI ARCHITETTURA
via Giovanni Caboto, 21 - 65126 Pescara
Mob. +39 3470191782
P.E. alessandro.difabio@libero.it
P.E.C. alessandro.difabio@archiwo.rfdpec.it
P.IVA 01960620688

LOCALIZZAZIONE DELLE UNITÀ MINIME DI INTERVENTO

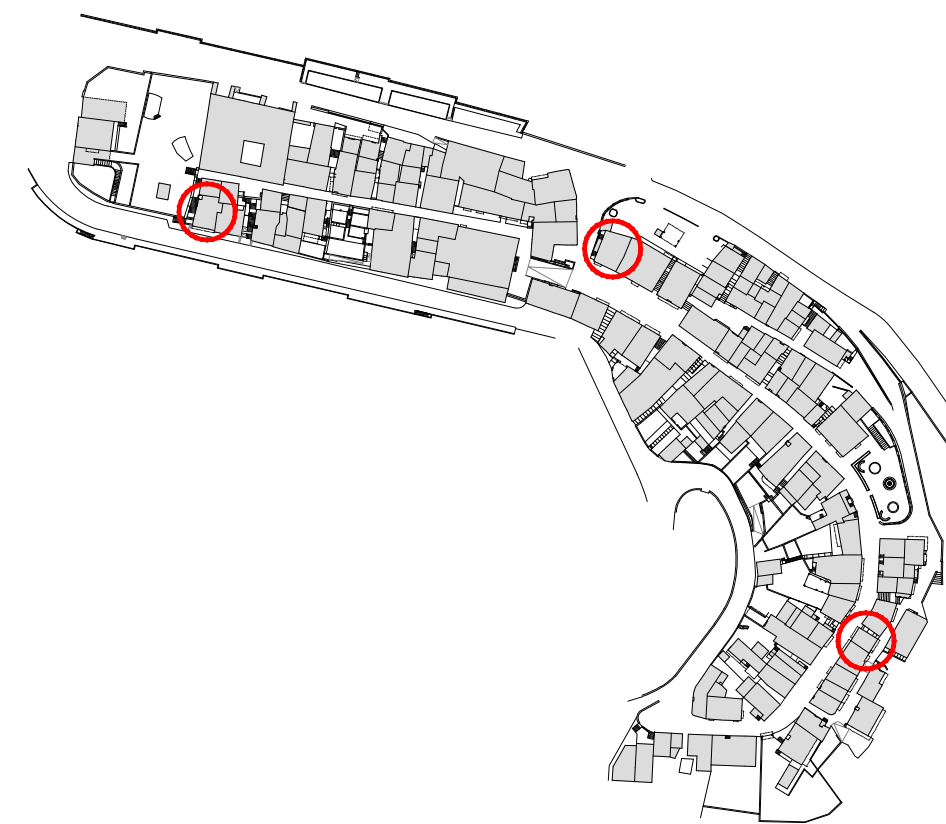

L'INTERVENTO:

Riconfigurazione dell'ultimo piano.
Per aspetti di tipo perequativo o per l'applicazione di agevolazioni si rimanda ad una apposita trattativa in grado di valutare tutti gli aspetti di dettaglio dell'intervento.

OBIETTIVI:

La presente scheda interessa un gruppo di 3 edifici che per la loro dimensione, a seguito di sopraelevazioni inopportune, spiccano nell'edificato circostante e ne deturpano la percezione. Essendo gli edifici in oggetto in condizioni analoghe, si propone per tutti e tre la riconfigurazione dell'ultimo piano cercando di eseguire un intervento che possa trovare nella rimozione e nella nuova copertura l'occasione per il recupero di un dialogo perduto con il contesto direttamente connesso.

PRESCRIZIONI:

Sono vincolanti gli allineamenti planimetrici e altimetrici.
Sono indicative le ipotesi di fattibilità.
Per quanto attiene le bucatore, gli elementi costruttivi ed architettonici e gli elementi di finitura delle facciate si rimanda a quanto disciplinato dalle N.T.A

SCHEMA DELL'INTERVENTO U.M.I. A.i.04

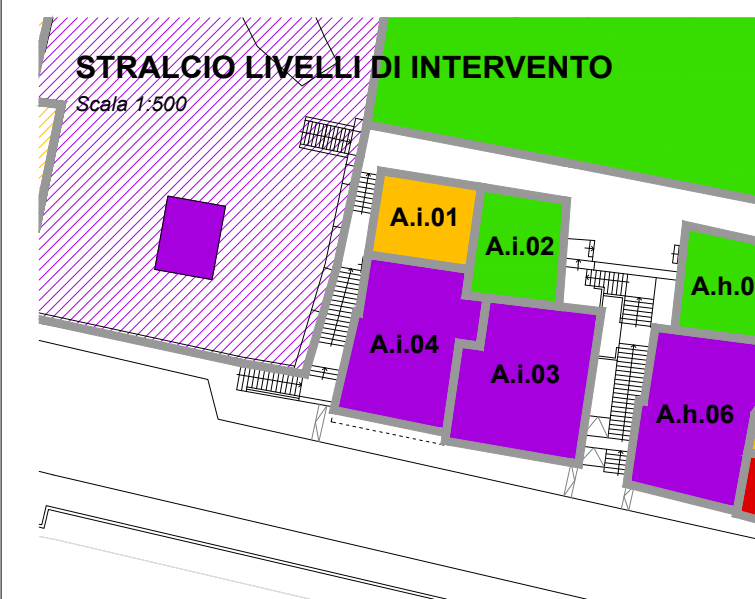
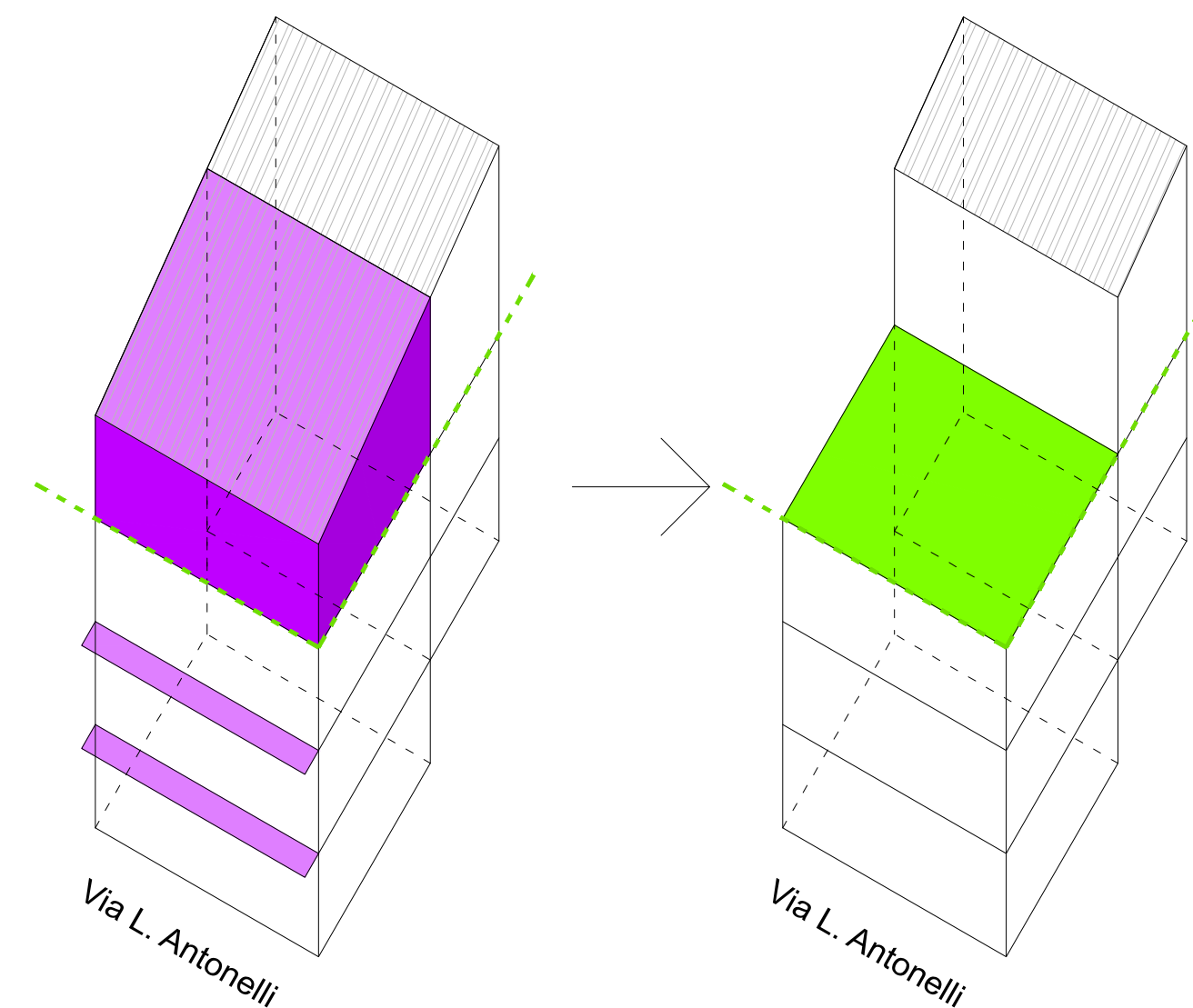

SCHEMA DELL'INTERVENTO U.M.I. B.a.01

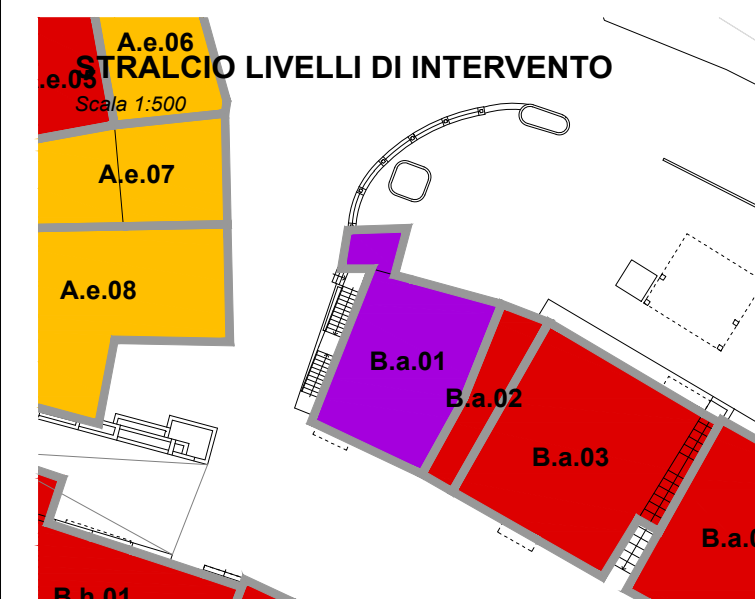
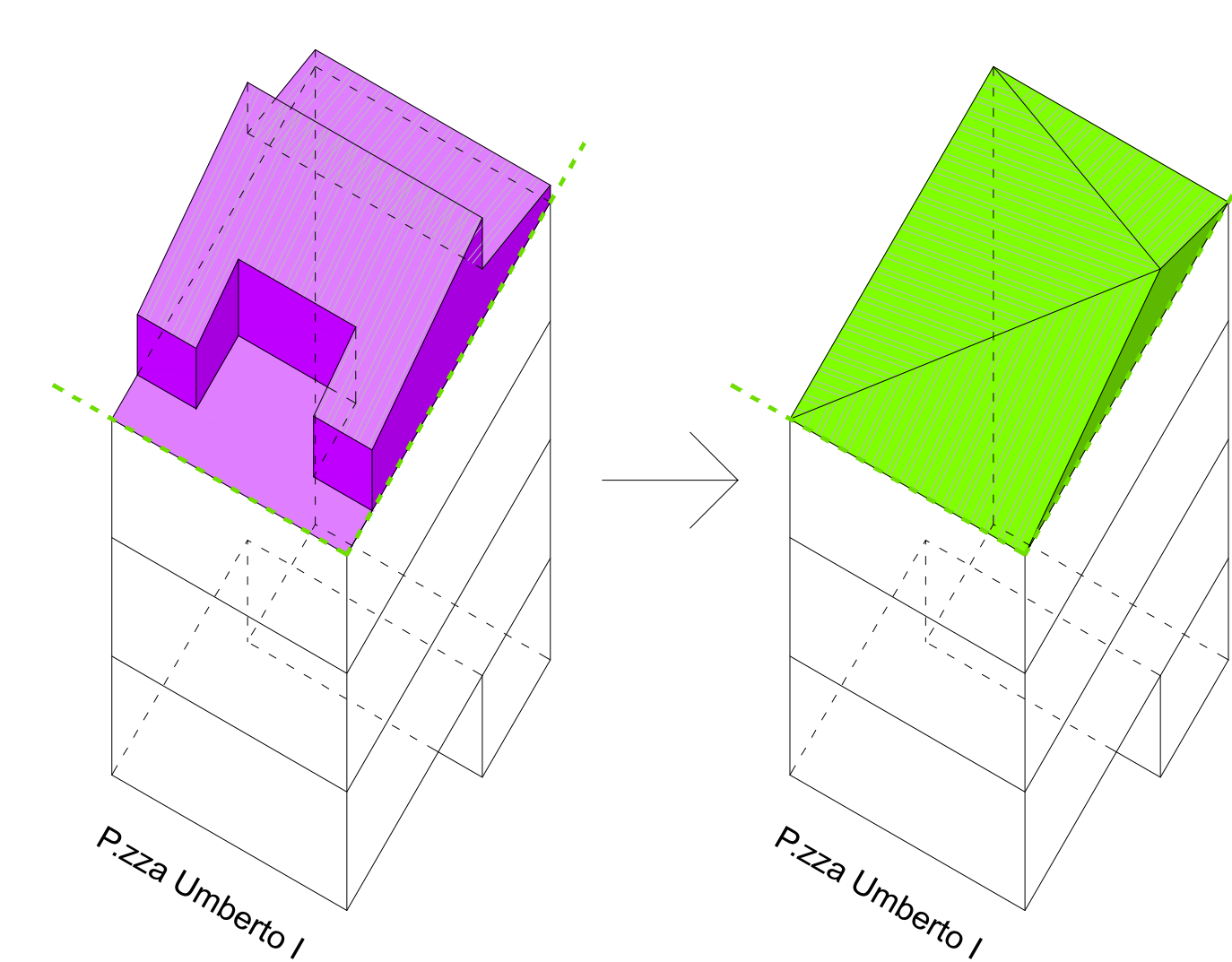

SCHEMA DELL'INTERVENTO U.M.I. C.d.01

